CRIADO POR UM PRODUTO EDUCACIONAL DA AUTODESK

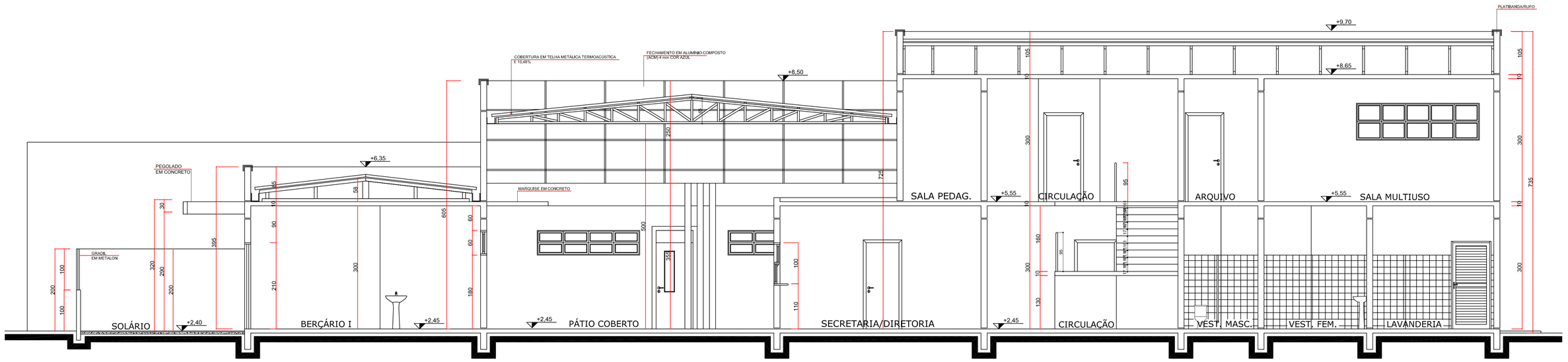

CORTE AA
Esc.: 1/50

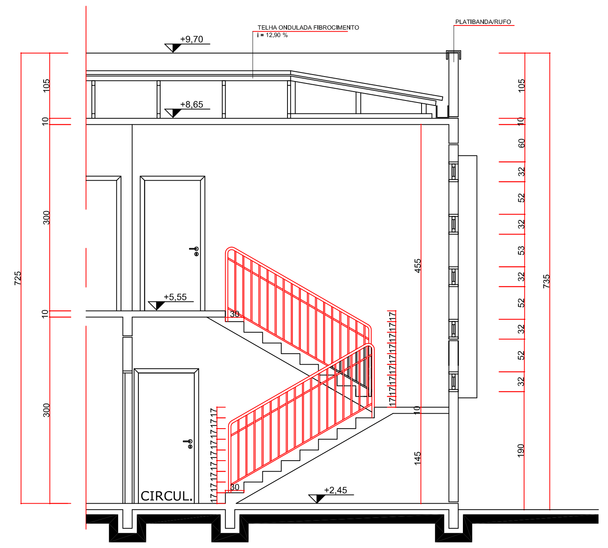

CORTE DD
Esc.: 1/50

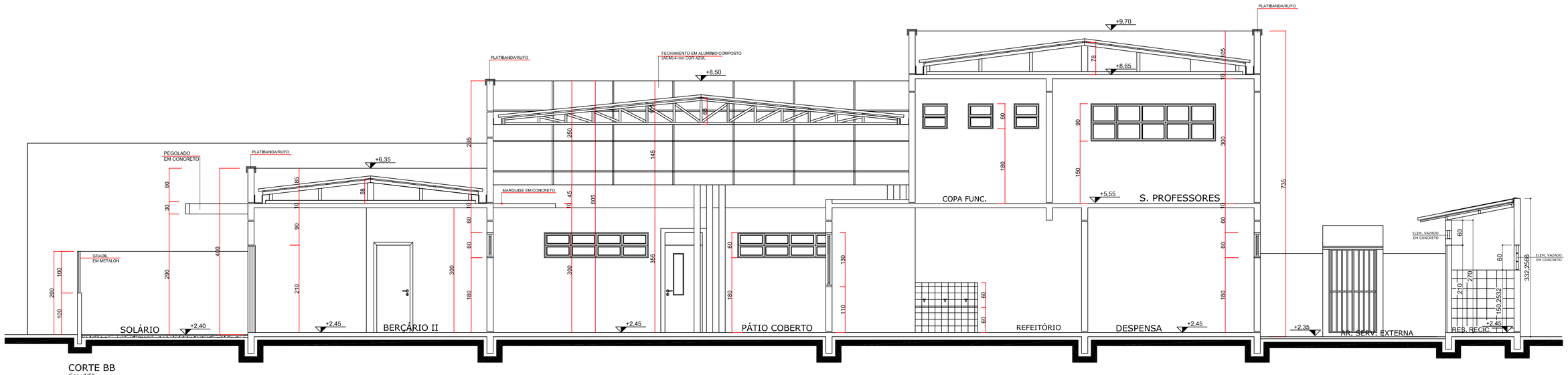

CORTE BB
Esc.: 1/50

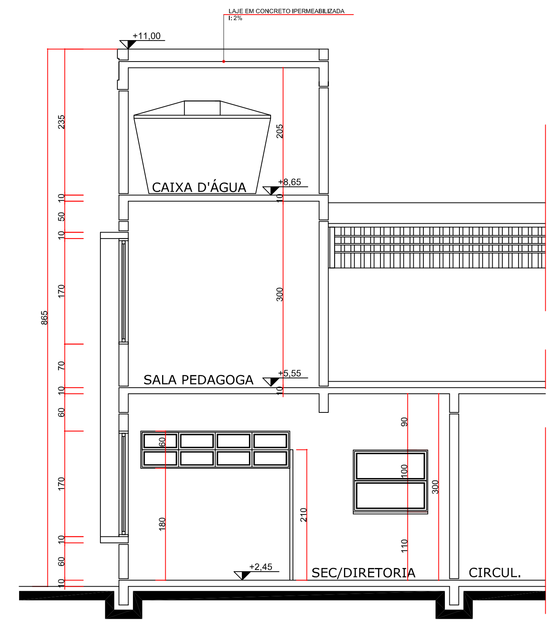

CORTE EE
Esc.: 1/50

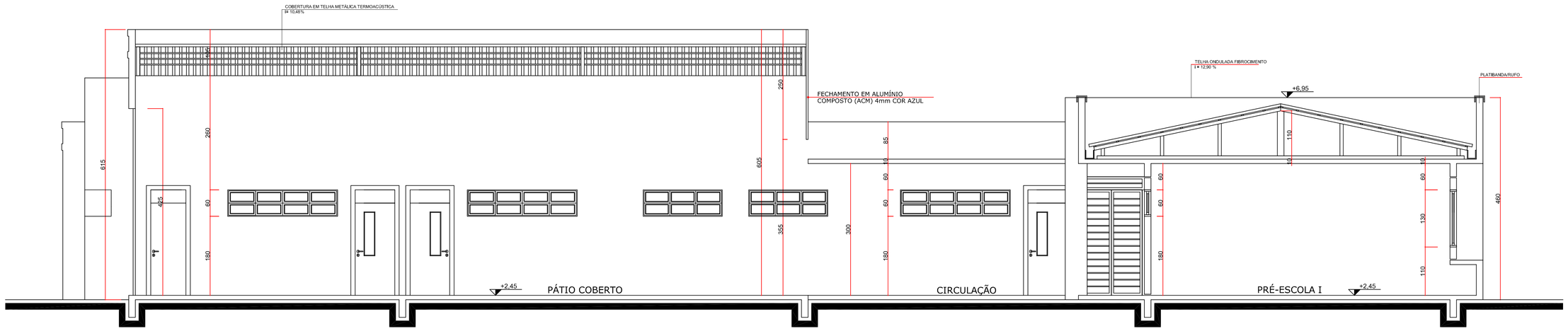

CORTE CC
Esc.: 1/50

NOTA:

CSCIP – 2016 – ARTIGO 21, ITEM VI;
«Para fins de aplicação deste Código, no cálculo da área a ser protegida com as medidas de segurança contra incêndio, não serão computados:
VI–Piscinas, banheiros, vestiários e assemelhados, no tocante a sistemas hidráulicos, alarme de incêndio e compartimentação.

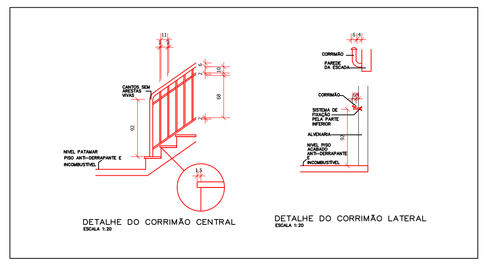

DETALHE DO CORRIMÃO CENTRAL
ESCALA 1:20

DETALHE DO CORRIMÃO LATERAL
ESCALA 1:20

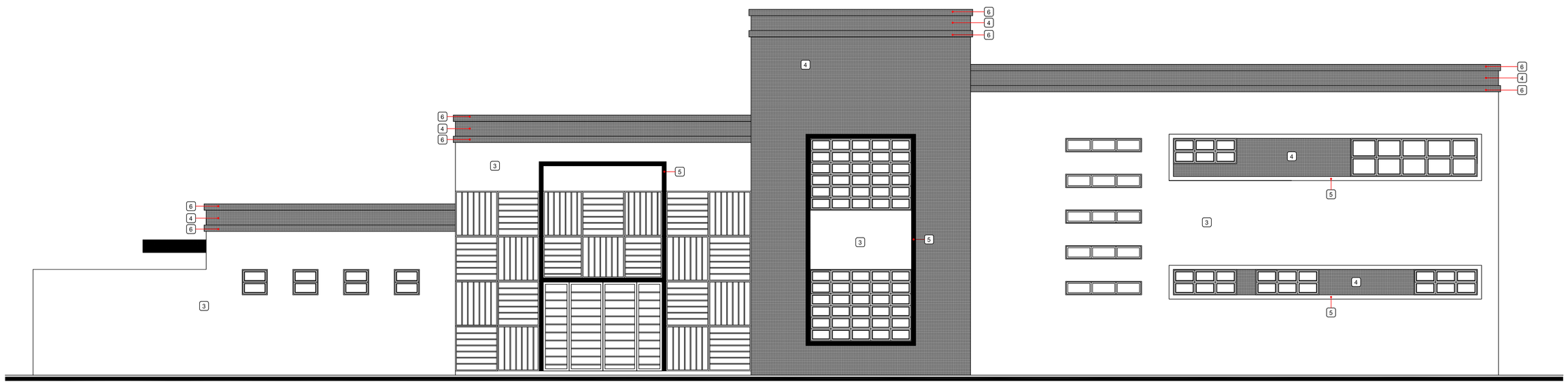

ELEVAÇÃO 01
Esc.: 1/50

ÁREAS NÃO COMPUTADAS PARA EFEITOS DE MEDIDAS DE SEGURANÇA – Banheiros, Vestiários e Fraldários = 100,58 m2

HAVERÁ CENTRAL DE GLP NA EDIFICAÇÃO – 4 unidades do tipo P45, de 45 Kg e volume de 0,108m3.

Obs:- **"PROÍBIDO GLP NO INTERIOR DA EDIFICAÇÃO"**
- O Atestado e Certificado de Brigada serão apresentados no ato da Vistoria.

HISTÓRICO DE ATUALIZAÇÃO/SUBSTITUIÇÃO DO PSCIP

Data	Discriminação da atualização/substituição	nº do PSCIP
07/08/2017	EMISSÃO INICIAL	

Obra/Endereço
CONSTRUÇÃO DE CENTRO MUNICIPAL DE EDUCAÇÃO INFANTIL - CMEI COSTA E SILVA
RUA PRESIDENTE COSTA E SILVA, Nº 647.
BAIRRO: COSTEIRA, ARAUCÁRIA, PR.

Área total: 989,32 m2
Ocupação: E-5 – PRÉ-ESCOLA
USO PARA O C.B
Prancha: 04/05
Referências: CORTES E FACHADAS
Proprietário: **PREFEITURA MUNICIPAL DE ARAUCÁRIA - 76.105.535/0001-99**

Escala	Responsável Técnico	Data
INDICADA	ELIAS UBIRAJARA KASCEVICH JUNIOR ENGENHEIRO CIVIL – CREA 9931-D/PR	07/08/2017

CRIADO POR UM PRODUTO EDUCACIONAL DA AUTODESK
CRIADO POR UM PRODUTO EDUCACIONAL DA AUTODESK
CRIADO POR UM PRODUTO EDUCACIONAL DA AUTODESK